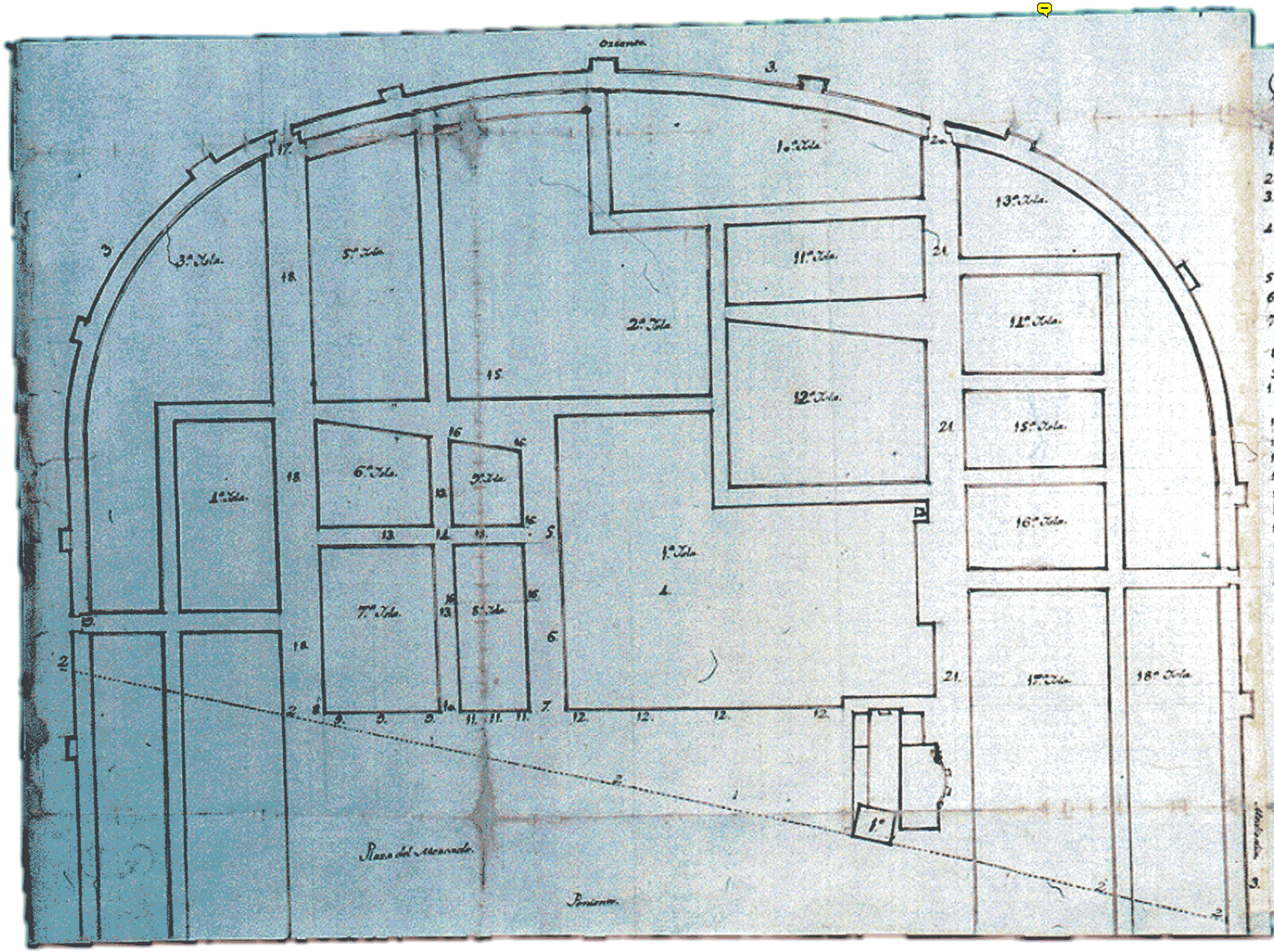

11

Clave para la inteligencia para mayor del Plano adjunto, que está conforme con el que de orden del Sr. D. Fr. Juan de Orcamada, Vicario, y Informador, que fue de esta Universidad en el año de 1756, se hizo, y arreglo al estado, y planta, que tenían entonces los [illegible] de la Ciudad de Guadalajara, y que se [illegible] de las líneas rectas, que

1. Frente de la Parroquia de Sta. María, desde la que sale hacia el Norte, y Mediodía la línea recta, que divide la pertenencia del Colegio, y Real del resto de la dha. Ciudad de Alcalá.
2. Línea recta, que divide dha. pertenencia.
3. Ambito de dha. pertenencia, que se divide en 18. Telas, menaneras, ó heredades, y cada una en varias, para dar su Censo.
4. Colegio mayor de S.ta Catalina, en cuya demarcación, asiste el Sr. Rector, y 2. Tela, al Mediodía, y el Mediodía, al patio grande de Estudios, al de las Conclusiones, y al del Rector, y habitación, adonde se [illegible] los Fundadores.
5. Puerta principal del Colegio, y Patio de Estudios.
6. Puerta de la Iglesia de dh. Colegio.
7. Arco, y Balcon, que está sobre la Calle, y sirve de el Mercado por la puerta de Guadalajara, y facilita, para el Colegio á la Hazuela, y Convento de S.ta Bárbara.
8. Esquina donde está la Torre, y de dha. Iglesia, en cuyas la Plaza del Mercado.
9. Casas de la Tela superior delante de dha. Plaza, y estas pagan Censo, y pertenecen al Colegio.
10. Calleguela nueva, que abrió el Colegio año de 1721. cuyo Sitio fue [illegible] Colegio.
hoi dha. Calleguela del Frail, y estas las casas, que son [illegible] pagan Censo, y pertenecen al Colegio.
11. Casas de la Tela inferior delante de dha. Plaza del Mercado, y estas pagan Censo, y pertenecen al Colegio.
12. Corrales del Colegio, Cocina, y Despensa, todo delante de dha. Plaza.
13. Calle, que abrió el Colegio para facilitar la entrada de Estudios.
14. Encrucijada, que forman las dhas. Nuevas calles.
15. Convento de S.ta Bárbara, que quedó por [illegible] y [illegible] las [illegible] y [illegible]
16. Hazuela de dha. Convento, que quedó [illegible] en las [illegible] de esta Ciudad.
17. Puerta de Guadalajara, ó de las [illegible] que es una de las principales de esta Ciudad.
18. Calle mayor de Guadalajara, ó de los Libreros.
19. Puerta de Santiago.
20. Puerta de las Tenerías, hoi de Aguadores.
21. Calle de las Tenerías, ó de los [illegible], hoi de Bruno.
El resto del Plano por la parte de Mediodía, todo es ángulo del Colegio, así de Estudios, como de Angel, y todas pagan Censo, pertenecen al Colegio. Pide la parte de Norte, todas con [illegible] y pagan Censo, pertenecen al Colegio, ó propiedad del Colegio, se los Regulares de la Orden, al de Trinitarios, al de Bernardos, y el de S.ta Ana, y el de S.ta Ana de Mercedarios.

Alcalá 14 de Junio de 1768.

CONVENTOS
leg. 466/5
PLANO 1429